

01. Alfândega da criação: PT000305 - Alfândega do Jardim do Tabaco  
01a. Alfândega da versão actual: PT000305 - Alfândega do Jardim do Tabaco  
02. Estatuto do sujeito passivo: 3 - Operador Sem Estatuto 02a. N.º de operador: 1111  
03. Ano / 03a. Número DAV: 2022/00442941 03b. Data de aceitação: 2022-02-23 03c. Versão / 03d. Revisão: 2/0  
04. Outras Obrigações Declarativas:  
05. Regime do ISV: 05 - Não se destina a matrícula  
05a. Número de Referência: 40233 05b. Liquidação Oficiosa:

**B2 - Adquirente/ Proprietário**

- B2

06. Tipo de identificação: C - Coletivo 06a. N.º de identificação: PT507724909  
07. Nome / Denominação social: HERDADE DAS BARRADAS DA SERRA SOCIEDADE AGRICOLA LDA  
08. Morada / Sede: R DR MANUEL REIS N 4  
08a. Localidade: GRÂNDOLA 08b. Código postal: 7570-284  
08c. País: PT - Portugal

**C - Declarante / Representante**

- C

14. Qualidade da representação: 2 - Representante Indireto  
15. Tipo de identificação representante: CD - Cédula 15a. N.º de identificação: 053118  
16. NIF (Sociedade HD): 503227862  
17. Tipo de identificação declarante: S - Singular 17a. N.º de identificação: PT195796543  
18. Nome / Denominação social: JOSE CARLOS TRALHÃO DE ALMEIDA SANCHES

**E - Características do Veículo**

- E

30. Cód. homologação: 2023380050170000 31. Categoria de veículo: 01 - LIGEIRO  
32. Tipo veículo IMT: 003 - MERCADORIAS E CHASSIS 33. Tipo veículo fiscal: 0M5 - LIG MERC >3 LUG C/  
34. Marca: NISSAN 35. Modelo: VLUD22  
36. Variante: 36a. Versão:  
36b. Designação comercial: PICK-UP 2.5T  
37. Peso bruto total: 2860 kg 38. Tara: 1780 kg  
39. Combustível: 02 - GASOLEO 40. Cor: LARANJA  
41. Tipo caixa: 005 - ABERTA C/S COBERTURA 42. N.º de quadro: JN1CPUD22U0811027  
43. N.º de motor: 138066A 44. N.º de lugares: 5  
45. Cilindrada: 2488 cc 46. N.º de eixos motores: 2 - Dois Eixos Motores  
47. Comprimento caixa: 0 48. Altura mínima caixa: 0  
49. Antepara da caixa:  
49a. Tipo de testes CO2: 50. Emissão gases CO2: 0 g/km  
50a. Red. aplicar ao C02 WLTP: 50b. CO2 WLTP após redução:  
51. Emissão de partículas: 99.9999 g/km 52. Autonomia da bateria:  
53. Caixa de velocidades:

**F - Apresentação do Veículo**

- F

55. Veículo: Usado 56. País de procedência: ES - Espanha (excluindo XC XL)  
57. N.º Quilómetros Perc.: 20000 58. Valor comercial:  
59. PVP no ano da 1.ª mat.:

**G - Matrículas Anteriores**

- G

60. Data primeira matrícula: 2005-02-10 61. N.º matrícula definitiva: 0259DGH  
62. Data matrícula definitiva: 2005-02-10 63. N.º matrícula provisória:  
64. Data matrícula provisória: 65. Data fim de validade:

**G1 - Informação para IUC - Imposto Único de Circulação**

65a. Data da primeira matrícula UE/EEE: 65b. País da 1ª matrícula UE/EEE:

**H - Entrada em Território Nacional**

- H

66. Data de entrada território nacional: 2022-01-20 66a. Tipo de Entrada: 1 - Próprios Meios  
67. Termo de prazo de apresentação da DAV: 2022-02-03

**DAE Importação**

68. DAE IMP-Alfândega: 69. DAE IMP-Ano:  
69a. DAE IMP-Número: 70. Data aceitação:  
71. Introdução livre prática em país comunitário: Não 71a. Número livre prática:

**J - Base Tributável do IVA**

- J

75. Data de transmissão: 2021-10-05 76. N.º de quilómetros: 18050  
77. Valor de aquisição: 19.000,00 € 78. Taxa de IVA: 23  
79. Isenção de IVA: 80. Op. não tributável IVA:

**L - Modo de Pagamento**

- L

84. Modo de pagamento: Y - PAG. 10 DIAS ÚTEIS - ART.º 27 CISV 85. Garantia:  
86. Fundamento legal:

**R - Cálculo do ISV**

- R

Tabela ISV aplicável: B			
01. Componente cilindrada	2488 [cc] x 11.41 [tx] - 11005.76 [ded]		17.382,32 €
02. Componente ambiental	0 [co2] x 0 [tx] - 0 [ded]		0,00 €
03. Taxa aplicável da tabela	(17382.32€ + 0€)	50%	8.691,16 €
04a. Redução de Anos de Uso (Componente Cilindrada) Mais de 10 anos	(17382.32€ * 50%) * 80%	80%	6.952,93 €
04b. Redução de Anos de Uso (Componente Ambiental) Mais de 15 anos	(0€ * 50%) * 80%	80%	0,00 €
05. Agravamento Partículas			500,00 €
05a. Redução de Anos de Uso (Partículas) Mais de 15 anos	500€ * 80%	80%	400,00 €
06. SubTotal = [03 - 04a - 04b + 05 -05a]			0,00 €
10. Redução / Isenção do Regime de benefício	()	0%	0,00 €
11. Total ISV = [06-10]			0,00 €

**S - Dados Contabilísticos**

- S

Tipo de rubrica	Rubrica	Montante
ISV - TABELA B - 2º	667	0,00 €

Total: 0,00 €

Extenso:

**Q - Veículos que não se destinam a ser matriculados**

- Q

100. Circulação ou permanência em domínio exclusivamente privado: Sim  
101. Desmantelamento: Não

**V - Informação Adicional**

Sempre que pretenda alterar o destino fiscal do veículo com vista à sua reexpedição ou reexportação, deve solicitar à alfândega competente a autorização para saída do veículo do território nacional, com 10 dias de antecedência. (nº 3 do artº 24º do CISV).  
Sempre que pretenda proceder à introdução no consumo, o imposto é determinado em função das taxas em vigor no momento da apresentação originária da DAV, tomando-se em consideração os anos de uso que o veículo possuísse àquela data. (nº 4 do artº 24º do CISV). Poderá reclamar ou impugnar nos termos e prazos estabelecidos nos artigos 70.º e 102.º do Código de Procedimento e de Processo Tributário (CPPT).

Data: 2023-03-13

**Declarante / Representante**

JOSE CARLOS TRALHÃO DE ALMEIDA  
SANCHES

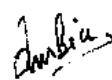
  
**Diretor / Chefe de Delegação**

José Manuel Cruz Dias



JEMGLOB, S.L.



C/ NAVARRA 15 ENT.  
08242-MANRESA  
BARCELONA  
Telf. Mobil 606949370

Observ.:

C.I.F.-B61389854

DATA:	5/10/2021
N.FACTURA:	14132
COD.CLIENT:	326

HERDADE DAS BARRADAS DA SERRA S.AGRICOLA LDA  
RUA DR MANUEL REIS, 4  
07570-GRANDOLA  
CIF.:PT507724909

DATA	QUANT	CONCEPTE	DTE	PREU	IMPORT
5/10/21	1.0	POR LA VENTA DEL VEHICULO NISSAN PICK-UP MATRICULA 0259-DGH			
		OPERACION SUJETA AL REGIMEN DE OPERADORES INTRACOMUNITARIOS (ROI)			
				BASE IMPOSABLE.....	0.00
				I.V.A. 21%.....	0.00
				Total Factura.....	

Forma de pagament : TRF ES7301823971240200145756  
Venciment :



Certificado N° **A 0797**

Federação Portuguesa de Automobilismo e Karting  
Rua Fernando Namora, 46 C/D  
1600-454 LISBOA

Data/Hora **2023.03.06 16:07**

Telf. +351 217 112 814  
Fax. +351 217 112 801  
www.fpak.pt

### INSPEÇÃO TÉCNICA PERIÓDICA VIATURAS DE COMPETIÇÃO

<b>MATRICULA</b>	<b>0259 DGH</b>	<b>MARCA</b>	<b>NISSAN</b>	<b>ANO</b>	<b>2005</b>
<b>1</b>	<b>JN1CPUD22U0811027</b>	<b>MODELO</b>	<b>PIC-UP 2.5</b>	<b>N° PT</b>	<b>8859</b>

<b>Código</b>	<b>Designação</b>	<b>Tipo</b>
0	A ausência de anotação de deficiências significa a conformidade da viatura com a regulamentação em vigor no momento da inspeção	0

**RESULTADO**

**APROVADO**

Próxima Inspeção até **2024.03.06**

**ASSINATURA E SELO BRANCO**

## DEFICIÊNCIAS

- TIPO 1:** Deficiência que não afeta gravemente as condições de funcionamento do veículo nem diretamente as suas condições de segurança, não implicando, por isso, nova apresentação do veículo a inspeção para verificação da reparação efetuada
- TIPO 2:** Deficiência que afeta gravemente as condições de funcionamento do veículo ou diretamente as suas condições de segurança ou põe em dúvida a sua identificação, devendo o mesmo ser apresentado na FPAK para verificação da reparação efetuada ou para o completo esclarecimento das dúvidas respeitantes à respetiva identificação
- NOTA:** A deficiência de tipo 1 que se verifique não ter sido corrigida em inspeção/reinspeção será classificada de tipo 2

### Precisa de Assistência em Viagem?

Utilize a App MyFidelidade ou se preferir, contacte-nos:

**+351 214 40 50 08**

(chamada para a rede fixa nacional)

### O vidro do seu carro partiu-se?

Caso tenha contratado a cobertura Quebra Isolada de Vidros, em [www.fidelidade.pt](http://www.fidelidade.pt), pesquise em Sinistros e Assistência / Bens / Automóvel / Como Participar, e seleccione o serviço mais conveniente para si.

### Teve um acidente?

- Vista o colete refletor e sinalize o local do acidente;
- Caso haja feridos, ligue de imediato para o 112;
- Preencha a Declaração Amigável de Acidente Automóvel (DAAA).

### Para participar um acidente

- Use a App MyFidelidade ou a área de cliente MyFidelidade. É um processo rápido:
- Seleccione "Participar Sinistro Auto";
- Indique os dados seleccionados;
- Faça upload da DAAA, através de uma fotografia com boa qualidade, para os dados serem legíveis.

Pode fazer aqui o download da App e registar-se de forma rápida.

Se preferir, envie a sua participação para [sinistros.automovel@fidelidade.pt](mailto:sinistros.automovel@fidelidade.pt) ou digira-se a uma Agência Fidelidade ou ao seu Mediador.



Nº SEGURNET: FUX7L1EAX3

Coloque este dístico no seu carro. Recorte o dístico abaixo pelo tracejado e coloque-o no interior do veículo, em local bem visível do exterior do veículo.

Fidelidade - Companhia de Seguros, S.A.

APÓLICE **755548464**

MATRÍCULA **0259DGH**

VÁLIDO DE **03-03-2023**

A **27-09-2023**

FM



HERDADE BARRADAS SERRA SOC AGR LDA  
R DR MANUEL REIS 4  
7570-284 GRANDOLA

1. INTERNATIONAL MOTOR INSURANCE CARD 1. CARTE INTERNATIONALE D'ASSURANCE AUTOMOBILE 1. CERTIFICADO INTERNACIONAL DE SEGURO AUTOMÓVEL					2. Emitido com a autorização do Gabinete Português de Carta Verde					
3. VÁLIDO					4. Código do País / Código do Segurador / Número de Série e Apólice					
DE		A			P / 1011 / 60409926 755548464					
Dia	Mês	Ano	Dia	Mês						Ano
03	03	2023	27	09	2023	(Estas duas datas estão compreendidas)				
5. Nº de Matrícula Na falta desta: Nº do Chassis ou Nº do Motor					6. Categoria do veículo (*)		7. Marca do veículo			
0259DGH					A		NISSAN PICK UP DIESEL			
8. VALIDADE TERRITORIAL										
Este Certificado é válido para os países cujas quadrículas não foram traçadas (para informação adicional, consulte <a href="http://www.cobx.org">www.cobx.org</a> ). Em cada país visitado, o Gabinete respetivo assume, em relação ao uso do veículo descrito, a responsabilidade, como se se tratasse de um Segurador, de acordo com a legislação desse país sobre o Seguro Obrigatório de Responsabilidade Civil de Automóveis. Para identificação do Gabinete, consulte <a href="http://www.cobx.org">www.cobx.org</a> .										
A	B	BG	CY <sup>(**)</sup>	CZ	D	DK	E	EST	F	FIN
GR	H	HR	I	IRL	IS	L	LT	LV	M	N
NL	P	PL	RO	S	SK	SLO	CH	AL	AND	AZ <sup>(**)</sup>
BH	BY	IL	IR	MA	MD	MK	MNE	RUS	SRB <sup>(**)</sup>	TN
TR	UA	UK								
(**) A abertura de uma Carta Verde para as Repúblicas do Azerbaijão, Chipre e Sérvia é restringida somente às zonas geográficas que se encontram sob tutela dos respetivos governos. Para mais informações, por favor consulte <a href="http://gc-territorial-validity.cobx.org">http://gc-territorial-validity.cobx.org</a> .										
9. Nome e endereço do Tomador do Seguro (ou do utente do veículo)										
HERDADE BARRADAS SERRA SOC AGR LDA R DR MANUEL REIS 4 7570-284 GRANDOLA										
10. Este certificado é emitido por:							11. Assinatura do Segurador			
Fidelidade - Companhia de Seguros, S.A. NIPC e Matrícula 500 918 880, na CRC Lisboa Sede: Largo do Calhariz, 30 1249-001 Lisboa - Portugal - Capital Social EUR 509.263.524 <a href="http://www.fidelidade.pt">www.fidelidade.pt</a> Apoio ao Cliente: Dias úteis das 9h às 20h. T. 217 94 87 01 Chamada para a rede fixa nacional. E. <a href="mailto:apoiocliente@fidelidade.pt">apoiocliente@fidelidade.pt</a>										

X005 09/03/2023 03:41:57  
0005811402-0001 1201

### Se circular no Estrangeiro não se esqueça

Esta carta verde é válida e as garantias da apólice serão as correspondentes ao capital mínimo obrigatório em cada um desses países ainda que a apólice garanta em Portugal um capital inferior.

Se o capital for superior ao mínimo exigido no país de circulação a apólice responde até ao montante das garantias subscritas.

### (\*) CATEGORIA DO VEÍCULO - CÓDIGO:

A - AUTOMÓVEL

C - CAMIÃO OU TRATOR

E - AUTOCARRO

G - OUTROS

B - MOTOCICLO

D - BICICLETA COM MOTOR AUXILIAR

F - ATRELADO

Nº SERIE 30902625 B



NISSAN MOTOR ESPAÑA, S. A.  
Torre Nissan (Plaza Cerdà) - General Almirante, 2-8 - 08014 Barcelona  
Teléfono 93 290 74 86 - Fax 93 290 74 49

MATRÍCULA

Número de identificación: JN1CPUD22U0B11027

Clasificación del vehículo: NISJ3431  
2033 CANION TODO TERRENO

Nº CERTIFICADO  
433787

Marca: NISSAN  
Tipo: VLUD22  
Variante: CVLULDF022U0N  
Denominación comercial: PICK-UP 2.5T 4P  
Tara (kg): 1780  
MTMA/MMA (Kg): 2860  
MTMA/MMA 1º E (kg): 1380  
MTMA/MMA 2º E (kg): 1300  
MTMA/MMA 3º E (kg): -----  
MTMA/MMA 4º E (kg): -----  
MMR S/F, c/F (kg): 750 3000  
Neumáticos: 4/255/70 R16 "111S"  
Nº de asientos: 5/ 5  
Volumen de bodega:

Clase: -  
Altura total (mm): 1825  
Anchura total (mm): 1825  
Via anterior/posterior (mm): 1525/1505  
Longitud total (mm): 5090  
Voladizo posterior (mm): 1220  
Distancia eje 1º/2º (mm): 2947  
Distancia eje 2º/3º (mm): -----  
Distancia eje 3º/4º (mm): -----  
Distancia 5ª rueda/últ. (mm): -----  
Motor: Marca: NISSAN  
Tipo: D-YD25  
Nº Cilindros/Cilindrada (cm³): 4/2488  
Potencia fiscal/real (C.V.F/KW): 15,18/098,00

Opciones incluidas en la homologación de tipo: NEUMÁTICO: 255/60 R17 "106T";  
~~205 R100 "110X" 245/70 R16 "112S" \*\*\*\*\*~~  
ROLL BAR, ROOF RACK, STEP-BUMPER\*\*\*\*\*  
TARA MAX. ADMITIDA: 1910\*\*\*\*\*  
ANCHURA MAXIMA INCLUYE ESTRIBERAS LATERALES\*\*\*\*\*

Observaciones:  
VEHICULO IMPORTADO CON SOLICITO I-5 N. 498  
DE FECHA 29-09-04 DE LA ADUANA DE BARCELONA 0400

Por las piezas de origen extranjero incorporadas a este vehículo se han satisfecho los correspondientes derechos de Aduanas.

El abajo firmante, legalmente autorizado por NISSAN MOTOR ESPAÑA, S. A., certifica que el vehículo carrozado cuyas características se reseñan es completamente conforme con el tipo homologado con la contraseña C-1880 BARCELONA, así como con las opciones arriba incluidas. 16 de DICIEMBRE de 2004

Firma:

Inscríta en el R. M. de Barcelona, Tomo 27 406, Folio 162, Hoja B-117 849 - N.I.F.: A-60622743

Reformas autorizadas:  
(GI06) En fecha: 01/03/2005 Reforma a vehículo de competición "RALLYE" de acuerdo con la ficha de homologación número T-1110 y anexo J de la F.I.A. Este vehículo está preparado para RALLYE y no cumple totalmente las exigencias del reglamento general de vehículos (RD 2822/1998). Solo puede ser conducido por un conductor provisto del permiso de competición



EJEMPLAR PARA EL USUARIO

Mód. TITV.B

CENTRO DE PUBLICACIONES  
MINISTERIO DE CIENCIA Y TECNOLOGIA

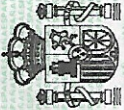

ESPAÑA

TARJETA

INSPECCIÓN TÉCNICA DE VEHÍCULOS

INSPECCIONES TÉCNICAS PERIÓDICAS		MATRÍCULA:	
Fecha de inspección: <b>19 DIC. 2007</b> Valedera hasta/por: ..... Nº informe inspección: <b>19-12-2007</b> Firma, .....	Fecha de inspección: <b>08 ENE. 2010</b> Valedera hasta/por: <b>08-01-2012</b> Nº informe inspección: ..... Firma, .....	(Sello) <b>RVSA</b> 	(Sello) <b>GI 06</b> 
22 Km Fecha de inspección: 28/02/2018 Valedera hasta/por: Informe 001658359 Fecha validez: DESFAVORABLE Nº informe inspección: ..... Firma, ..... (Sello)	Fecha de inspección: ..... Valedera hasta/por: ..... Nº informe inspección: ..... Firma, ..... (Sello)	Favorable <b>0259DGH</b> 20078 Km 08061N00155458 ITV - 0806 F.In.: 25/04/2019 Cad.: 25/10/2019 	(Sello)
22 Km Fecha de inspección: 01/03/2018 Valedera hasta/por: Informe 001658873 Fecha validez: (Fav) Nº informe inspección: ..... Firma, ..... (Sello)	Fecha de inspección: ..... Valedera hasta/por: ..... Nº informe inspección: ..... Firma, ..... (Sello)	Favorable <b>0259DGH</b> 22027 Km 08061N00231528 ITV - 0806 F.In.: 01/07/2020 Cad.: 01/01/2021 	(Sello)
Fecha de inspección: 04/10/2018 Valedera hasta/por: Informe 000041049 Fecha validez: FAVORABLE Nº informe inspección: ..... Firma, ..... (Sello)	Fecha de inspección: ..... Valedera hasta/por: ..... Nº informe inspección: ..... Firma, ..... (Sello)	Favorable <b>ITV3009</b> Euro Región de Murcia 	(Sello)



# Certificado de Aprovação FPAK

## Matrícula de Veículo de Competição

Marca	NISSAN	
Modelo	PIC-UP 2.5	
Nº de eixos motores (qual)	2 - (dianteiro e traseiro)	
Distância entre eixos (mm)	2947	
Tara (kg)	1780	
Peso bruto (kg)	2860	
Modelo e potência do motor	4 cilindros em linha - 2488 cm <sup>3</sup> - 99kW (133cv) às 4000 rpm; 304 Nm 2000 rpm	
Dimensão de Pneumáticos	Terra opção A	225/75R16
	Terra opção B	750R16
	Alcatrão opção A	
	Alcatrão opção B	
Armadura de segurança	Em conformidade com Art. 253 do Anexo J FIA e/ou Ficha de Homologação.	
Bancos de competição	Em conformidade com Art. 253 do Anexo J FIA e/ou Ficha de Homologação.	
Cintos de competição	Em conformidade com Art. 253 do Anexo J FIA e/ou Ficha de Homologação.	
Sistema de extinção	Em conformidade com Art. 253 do Anexo J FIA.	
Reservatório de combustível e tubagens	Depósito original, no local original, em condições de segurança, com tubagens devidamente isoladas.	
Sistema de corta-corrente	Devidamente isolado e em funcionamento.	
Alargamento de vias de carroçaria	Aplicável no modelo de fábrica para competição, especificamente para a variante GRUPO A (art 255 Anexo J).	
Adição de apêndices de carroçaria	Aplicável no modelo de fábrica para competição, especificamente para a variante VO.	
Material e fixação de vidros	Vidros originais do modelo de fábrica.	
Sistema de escape de competição	Em conformidade, encontrando-se devidamente fixado e selado.	
Fixação de capot	Em conformidade, encontrando-se devidamente fixado e selado.	

O veículo obedece à regulamentação da FPAK e pode circular em segurança na via pública.

<b>MATRÍCULA</b>	<b>0259 DGH</b>	<b>Ano</b>	<b>2005</b>	<b>Marca</b>	<b>NISSAN</b>
<b>Modelo</b>	<b>PIC-UP 2.5</b>	<b>Nº Chassis</b>	<b>JN1CPUD22U0811027</b>		

Foto ¾ Vista frontal do lado Esqº do carro completo



Foto ¾ Vista traseira do lado Drtº do carro completo



Foto Motor Instalado



Foto do Número Chassis no Local



O veículo obedece à regulamentação da FPAK e pode circular em segurança na via pública.

Porto, 20 de Janeiro de 2022

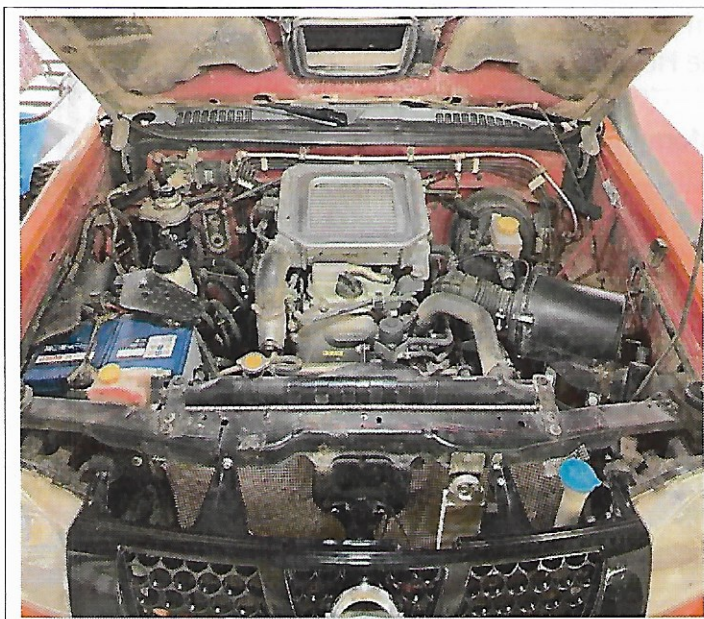

## DESCRIPCIÓN DE LOS CÓDIGOS

(DESCRIPCIÓ DELS CODIS)

A	Número de matrícula	Número de matrícula
B	Fecha de primera matriculación	Data de la primera matriculació
C.1.1	Apellidos o razón social	Cognoms o raó social
C.1.2	Nombre	Nom
C.1.3	Domicilio	Domicili
C.4	(c) No está identificado en el permiso de circulación como propietario del vehículo	(c) No està identificat en el permís de circulació com a propietari del vehicle
D.1	Marca	Marca
D.2	Tipo/Variante/Versión (si procede)	Tipus/Variant/Versió (si escau)
D.3	Denominación comercial	Denominació comercial
(D.4)	Servicio a que se destina	Servei a què es destina
E	Número de identificación	Número d'identificació
F.1	Masa máxima en carga técnicamente admisible (en kg) (excepto para motocicletas)	Massa màxima en càrrega tècnicament admissible (en kg) (excepte per a motocicletes)
F.2	Masa máxima en carga admisible del vehículo en circulación en España (en kg)	Massa màxima en càrrega admissible del vehicle quan circula per Espanya (en kg)
G	Masa del vehículo en servicio con carrocería, y con dispositivo de acoplamiento si se trata de un vehículo tractor de categoría distinta a la M1 (en kg)	Massa del vehicle en servei amb la carrosseria, i amb un dispositiu d'acoblament si es tracta d'un vehicle tractor de categoria diferent a l'M1 (en kg)
H	Período de validez de la matriculación, si no es ilimitado	Període de validesa de la matriculació, si no és il·limitat
I	Fecha de matriculación a la que se refiere el presente permiso	Data de matriculació a què es refereix el present permís
(I.1)	Fecha de expedición	Data d'expedició
(I.2)	Lugar de expedición	Lloc d'expedició
K	Número de homologación (si procede)	Número d'homologació (si escau)
P.1	Cilindrada (en cm <sup>3</sup> )	Cilindrada (en cm <sup>3</sup> )
P.2	Potencia neta máxima (en kW) (si procede)	Potència neta màxima (en kW) (si escau)
P.3	Tipo de combustible o de fuente de energía	Tipus de combustible o de font d'energia
Q	Relación potencia/peso (en kW/kg) (únicamente para motocicletas)	Relació potència/pes (en kW/kg) (únicament per a motocicletes)
S.1	Número de plazas de asiento, incluido el asiento del conductor	Nombre de places amb seient, inclòs el seient del conductor
S.2	Número de plazas de pie (en su caso)	Nombre de places de persones dretes (en el seu cas)



# REINO DE ESPAÑA



MINISTERIO DEL INTERIOR  
DIRECCIÓN GENERAL DE TRÁFICO

## PERMISO DE CIRCULACIÓN

Свидетельство за управление  
Osvědčení o registraci  
Registreringsattest  
Zulassungsbescheinigung  
Registreerimistunnistus  
Άδεία κυκλοφορίας/  
Πιστοποιητικό Εγγραφής  
Registration certificate  
Certificat d'immatriculation  
Teastas Cláraithe  
Prometna dozvola  
Carta di circolazione  
Registrācijas apliecība

Registrācijas liudijimas  
Formalmi engedély  
Certifikat ta'Registrazzjoni  
Kentekenbewijs  
Dowód Rejestracyjny  
Certificado de matricula  
Certificatul de înmatriculare  
Osvedčenie o evidencii  
Prometno dovoljenje  
Registeroîntitodistus  
Registreringsbeviset

## COMUNIDAD EUROPEA

A	0259DGH
B	-----
H	-----
I	10/02/2005
(I.1)	10/05/2021
(I.2)	BARCELONA
C.1.1	JEMGLOB SL
C.1.2	-----
C.1.3	
C.4	c
D.1	NISSAN
D.2	-----/------/------
D.3	PICK-UP 2.5
(D.4)	PART-SIN ESPECIFICAR

E	JN1CPUD22U0811027
F.1	-----
F.2	2860.0
G	-----
K	C-1880
P.1	2488.0
P.2	-----
P.3	GASOIL
Q	-----
S.1	5
S.2	0

OBSERVACIONES:

Documento válido si acompaña ITV en vigor  
Próxima ITV: 01-01-2021  
Kilometraje a fecha 01-07-2020: 22027

# Passaporte Técnico

8859

Marca

**NISSAN**

Matrícula

**0259DGH**

Modelo

**PIC-UP 2.5**

Proprietário

Herdade das Barradas da Serra, Lda

Data de Emissão 20-01-2022

Chassis

**JN1CPUD22U0811027**





Nº Passaporte

8859

Ano

2005

Combustível

DIESEL

Grupo

Marca

NISSAN

Modelo

PIC-UP 2.5

Marca do motor

NISSAN

Nº de Cilind.

4

C.C. Base

2488

C.C. Turbo

Turbo

3732

Número Quadro

JN1CPUD22U0811027

Homologação

T-1110

Nº Coque

Localização

LONGARINA LADO DIREITO

Matrícula

0259DGH

Matrícula de Competição

## Proprietário

Nome

Herdade das Barradas da Serra, Lda

Nº Licença

Morada

Rua Dr. Manuel Reis, 4

Email

dias.racing.team@gmail.com

Cód Postal

7570-284

Telefone

915902190

Localidade

Grândola

Nº Cartão Cidadão

