

CROSS-COUNTRY
VEHICLE

VÉHICULE
TOUT-TERRAIN

N° **TT-23-359**

Holographic Sticker N 26 179

(Art 8.3 of the Sporting Regulations)
(Art 8.3 du Règlement Sportif)

**FIA TECHNICAL PASSPORT FOR CROSS-COUNTRY VEHICLE
PASSEPORT TECHNIQUE FIA POUR VEHICULE TOUT-TERRAIN**

This Vehicle has been accepted in Group TV
 Ce véhicule a été accepté en Groupe
 Taking into account its safety equipment and its apparent conformity to this Group.
 Compte-tenu de ses éléments de sécurité et de sa conformité apparente à ce Groupe.

1- Vehicle - Chassis / Véhicule -Châssis

Number 35BVAV78LK000122

Make BLP-CAVAY Year of Construction 2022
 Marque BLP-CAVAY Année de Construction 2022

Number of Driven Wheels 4x2 4x4
 Nombre de Roues Motrices 4x2 4x4

2- Engine / Moteur

Make BRP-KOAX Original Vehicle MAVERICK X3
 Marque BRP-KOAX Véhicule d'Origine MAVERICK X3

Engine Type V903

Fuel / Carburant Diesel Naturally Aspirated / Atmosphérique
 Petrol / Essence Turbo Charged / Turbo

Nominal Cyl. Capacity 899,3 cm³ Calculated Cyl. Capacity _____ cm³
 Cylindrée Nominale Cylindrée Calculée

Max Restrictor Diameter 25 mm
 Diamètre de Bride Maximum

3- Vehicle Minimum Weight 900 Kg
 Poids Minimum du Véhicule

Date / Date 14/06/2023

Name of FIA Technical Delegate
 Nom du Délégué Technique FIA
 (Capital letters / Lettres capitales)

Charlotte VÉLY



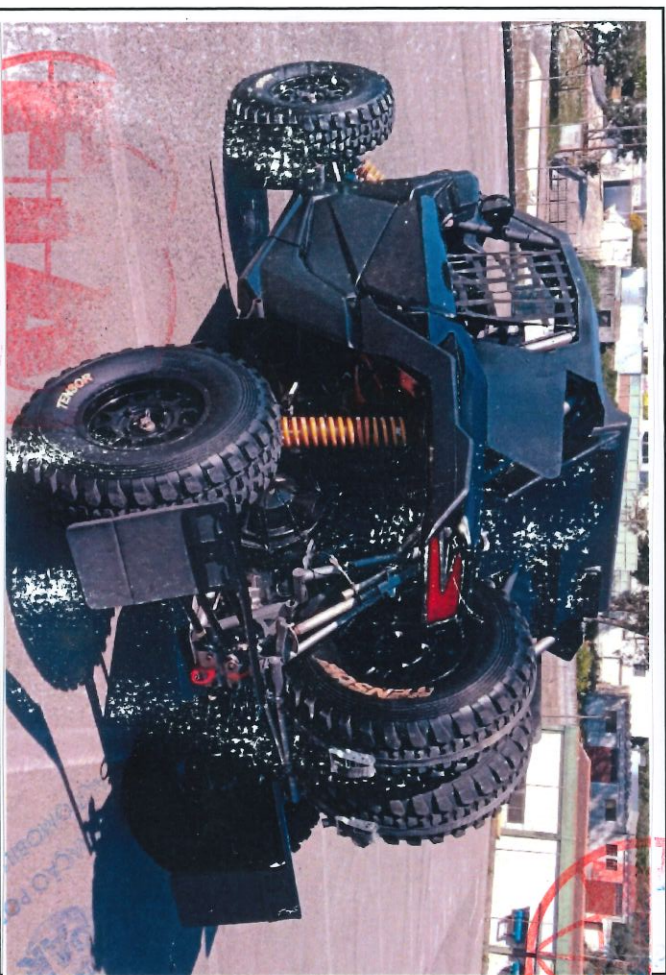
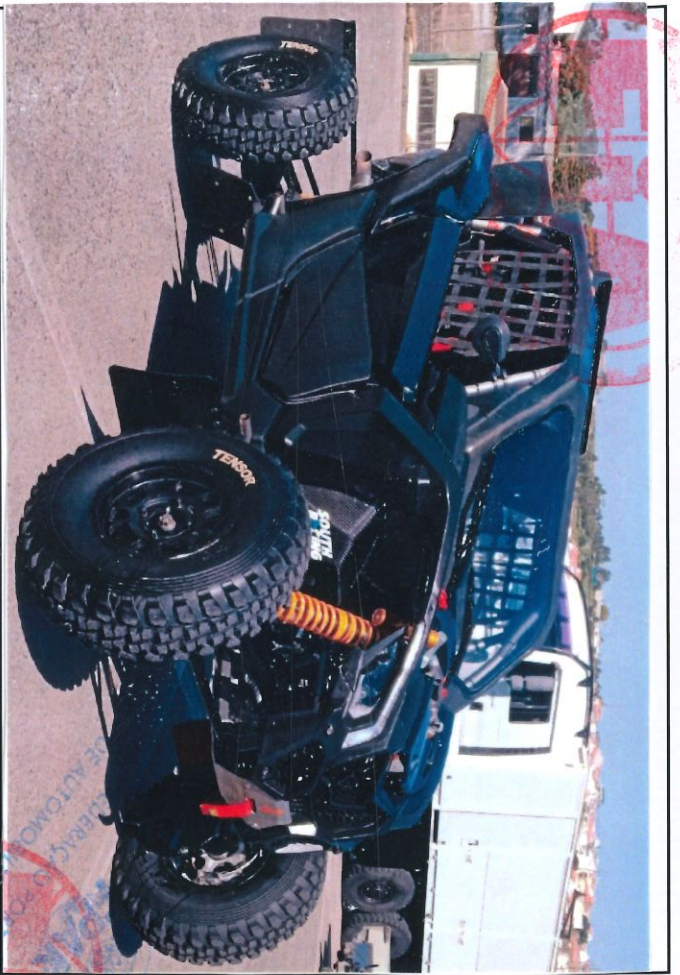

T1 TIC petrol	FIA Engine Technical Form No	
T1 Turbo ess.	N° de Fiche Technique Moteur FIA	
T2	FIA Homologation No N° d'Homologation FIA	
T3	Base Vehicle Make & Designation Marque et Designation du Véhicule de Base	Model Year Année Modèle :
	Base Vehicle VIN No N° VIN du Véhicule de Base	
T4	Ref. Vehicle Make & Designation Marque et Designation du Véhicule de Référence	Model Year Année Modèle :
	VIN No of the Reference Vehicle N° VIN du Véhicule de Référence	

Engine / Moteur
 Engine Commercial Reference 300 903 380
 Réf. Commerciale du Moteur 300 903 380
 Number of Cylinders 3
 Nombre de Cylindres 3
 Cylinders layout IN LINE
 Disposition Cylindres IN LINE
 Bore x Stroke 74,0 x 69,7 mm
 Alésage x Course 74,0 x 69,7 mm

Turbo
 Number of Turbo(s) 1
 Nombre de Turbo(s) 1
 Make ROTAX
 Marque ROTAX
 Turbo Reference(s) 420 893 736
 Réf. du/des Turbo(s) 420 893 736

Engine Location & Layout
 Emplacement et Disposition du Moteur REAR TRANSVERSE

Tanks(s) / Réservoir(s)
 Make KAWASAKI
 Marque KAWASAKI
 FIA Safety Standard F13-1999
 Norme Sécurité FIA F13-1999
 Serial Number(s) SRCAANNCT-216-001-519
 Numéro(s) de Série SRCAANNCT-216-001-519
 Date(s) of Production F13/1999
 Date(s) of Production F13/1999
 Total Capacity 30 L
 Capacité Totale 30 L

Chassis Construction
Construction du Châssis
 Tubular Chassis Bodyshell
 Châssis Tubulaire Monocoque

Safety Cage / Armature de Sécurité
 Rollcage ASN Certification / Homologation Number
 N° de Certif. / Homologation ASN de l'Armature FRK-SC19123
 Serial Number 2020-069
 Numéro de Série 2020-069
 FIA Sticker Number 1
 Numéro du Sticker FIA 1

Bodywork / Carrosserie*
 Overall Length 3550 mm
 Longueur Hors-Tout 3550 mm
 Overall Width 1880 mm
 Largeur Hors-Tout 1880 mm
 Overall Height 1920 mm
 Hauteur Hors-Tout 1920 mm
 Front Overhang 370 mm
 Porte-à-faux Avant 370 mm
 Rear Overhang 400 mm
 Porte-à-faux Arrière 400 mm
 Wheelbase 2590 mm
 Empattement 2590 mm
 Bodywork Material PLASTIC / ABS
 Matériau de la Carrosserie PLASTIC / ABS

*Tolerances: ± 1% or ±10 mm if 1% of the dimension is less than 10 mm
 Tolérances: ± 1% ou ±10 mm si 1% de la dimension est inférieur à 10 mm

To be filled in by the ASN during the pre-inspection / A remplir par l'ASN lors de la pré-inspection

**ASN PRE-INSPECTION (Art 8.3 of S.R.)
PRE-INSPECTION ASN (Art 8.3 du R.S.)**

It is reminded the pre-inspection must be performed by the ASN the 1st competitor wanted to enter a FIA event is part of:

The FIA technical department advice to not perform the technical pre-inspection earlier than 3 months before the first event the vehicle will be entered.

Il est rappelé que la pré-inspection doit être réalisée par l'ASN dont dépend le premier concurrent qui désire engager le véhicule dans une course FIA.

Le département technique de la FIA recommande de ne pas réaliser cette inspection plus de 3 mois avant le premier événement FIA auquel le véhicule sera engagé.

Date : 16/02/2022 Place / Lieu : AT SOUTH RACING GARAGE

Technical Remarks / Remarques Techniques

IAS ACCORDANTS WITH ASS. 283 AND 286 A OF
AFRIDIK S, THE FORZ CONVECTIONS TO THE TRACK
AGE IAS CONTRIANCE.

EUGENE SMITZ AUTHORIZED
MN 925 515



Faults Corrected / Anomalies Corrigées

ASN :

Name of the ASN scrutineer / Nom du Commissaire Technique ASN
ASN Stamp, Oversigned by ASN Scrutineer / Tampon de l'ASN,

Signé par le Commissaire ASN

Name / Nom :

ELISEU VALENTI



ENTRANTS / CONCURRENTS

Date and Name Date et Nom	Address / Adresse	Telephone Téléphone	Entrant's signature overstamped by ASN Signature du Concurrent avec Tampon de l'ASN
1st Owner 1er Propriétaire SUNCTOETONIL, Lda	QUA DAS VUVA PARSIBO DAS CURZANOVAS, Laja SA 4550-171 LISBOA	135791029462	
1st Change 1er Changement			
2nd Change 2ème Changement			
3rd Change 3ème Changement			
4th Change 4ème Changement			