



FEDERATION
INTERNATIONALE
DE L'AUTOMOBILE

CROSS-COUNTRY
VEHICLE

VÉHICULE
TOUT-TERRAIN

N°

TT-17-748

+ Holo. sticker NZLØ44

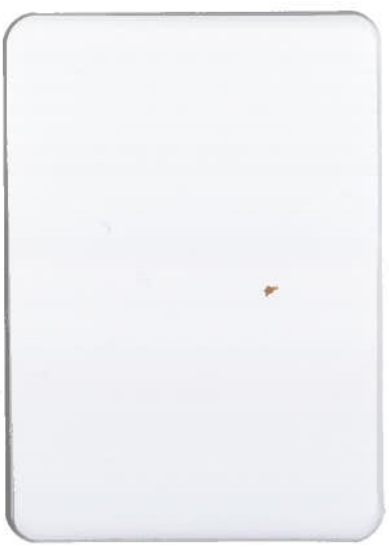

**FIA TECHNICAL PASSPORT FOR CROSS-COUNTRY VEHICLE
PASSEPORT TECHNIQUE FIA POUR VEHICULE TOUT-TERRAIN**

This Vehicle has been accepted in Group
Ce véhicule a été accepté en

Group
Groupe

T2

Taking into account its safety equipment and its apparent conformity to this Group.

Compte-tenu de ses éléments de sécurité et de sa conformité apparente à ce Groupe.

Chassis
Châssis

Make
Marque

TOYOTA

Year
Année

2014

Number
Numéro

AAPV029126058344

Engine
Moteur

Make
Marque

TOYOTA 2UR-FSE

Year
Année

2014

Basic Cylinder Capacity
Cylindrée de Base

4969 cm³

If Turbo Diesel, x 1,7
Si Turbo Diesel, x 1,7

✓ cm³

Vehicle
Véhicule

Registration Number
Immatriculation

Year of Construction
Année de Construction

2014

FIA Homologation Number (T2 or T4)
Numéro d'Homologation FIA (T2 ou T4)

✓

Date / Date

16/02/18

Name of FIA Technical Delegate
Nom du Délégué Technique FIA

CARRE



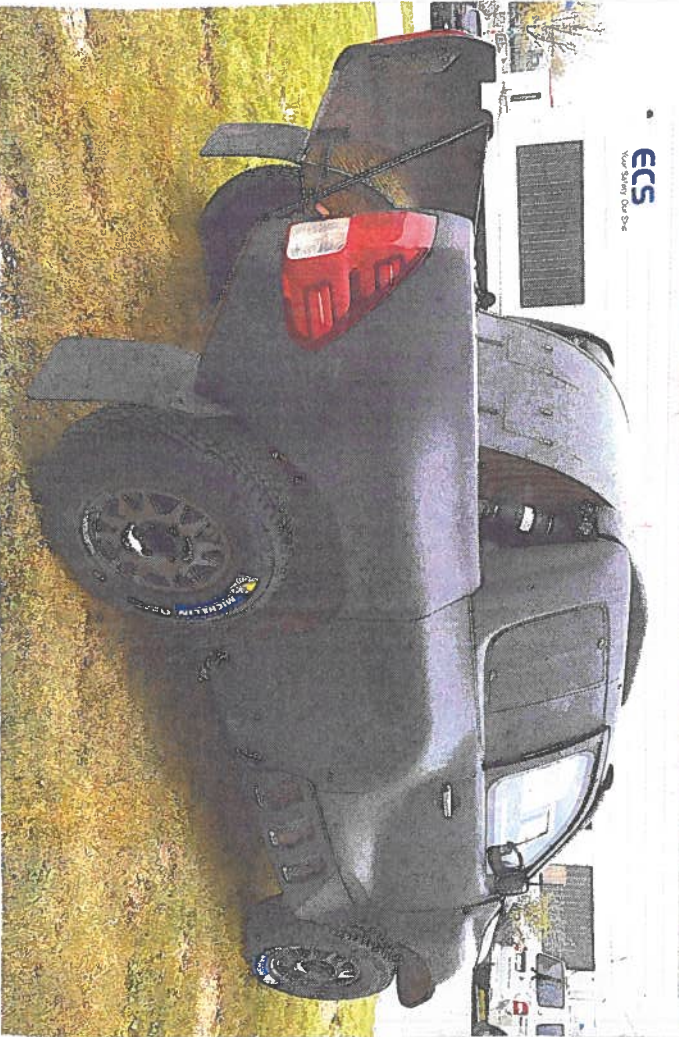
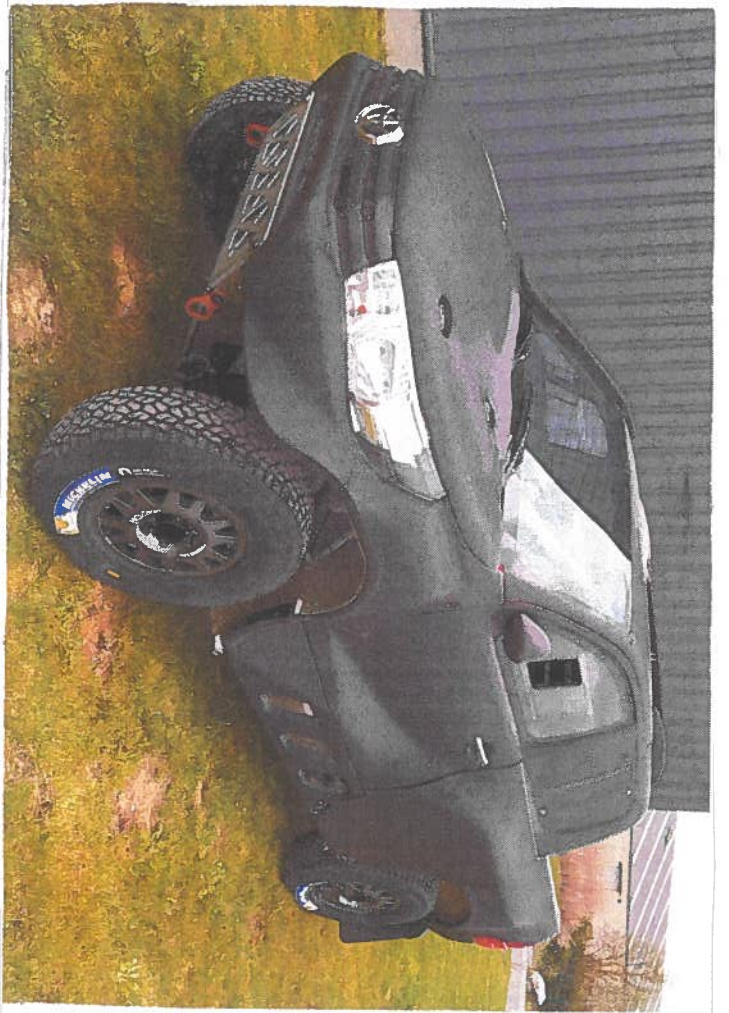

ECS
Your Safety Our Dream

COMPETITOR / CONCURRENT		
Date	Name, Surname, Address Nom, Prénom, Adresse	Telephone Téléphone
		Signature Signature

FOR CARS IN GROUP T1, T3 OR T4 / POUR LES VOITURES DE GROUPE T1, T3 OU T4

Engine / Moteur	Bodywork / Carrosserie
If applicable, FIA Homol. N° of Engine Eventuellement, N° d'homol. Moteur FIA	Overall Length Longueur Hors-Tout
Number of Cylinders	Overall Width Largeur Hors-Tout
Bore x Stroke Alésage x Course	Overall Height Hauteur Hors-Tout
Turbo / Turbo	Front Track Voie Avant
1 or 2	Rear Track Voie Arrière
Make Marque	Wheelbase Empattement
Type	Restrictor Diameter Max Diamètre de Bride Max
Type	Number of Valves per Cylinders Nombre de Soupapes par Cylindres
	N° of Forward Gearbox Ratios N° de Rapports Avant de Boite de Vitesse
	Number of Driven Wheels Nombre de Roues Motrices
	Engine Position Position du Moteur
	Engine Location Emplacement du Moteur
	Construction
	Chassis Châssis
	Unitary Monocoque
	Total Capacity Contenance Totale
	Numéro de Série Series Number
	Tank / Réservoir
	Make Marque
	Type Type
	Rollcage Type Type d'Armature
	Minimum weight of the Car Poids mini de la Voiture
	Bodywork Material Matériau de la Carrosserie

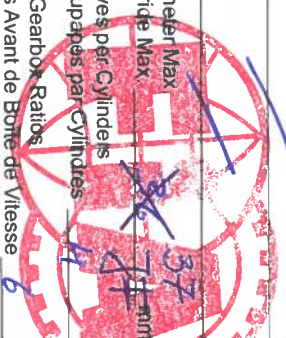

To be filled in by the Competitor / A remplir par le Concurrent

TO BE COMPLETED AT EVERY EVENT
A COMPLETEUR A CHAQUE COURSE

EVENT DATE DATE DE L'ÉPREUVE	NOM DE L'ÉPREUVE / NAME OF THE EVENT SCRUTINEER'S COMMENTS REMARQUES DU COMMISSAIRE TECHNIQUE
<p>RESERVED FOR ASN / RESERVE A L'ASN (Pre-Inspection)</p> <p><i>Conform on safety equipment all part inspection of vehicle on 8/02/2018</i></p> <p><i>Design of engine : LEXUS RC-F</i></p> <p><i>J-P DEBAIKER</i></p> <p><i>RACB 24 24</i></p>	
16/02/18	BASA - Rn - (N°20)
10/02/22	Baja Russia - #200

TO BE COMPLETED AT EVERY EVENT
A COMPLETEUR A CHAQUE COURSE

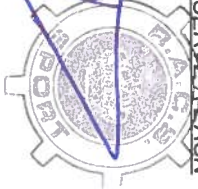
Signature & Name of the FIA Technical Delegate in charge Signature & Nom du Délégué Technique FIA responsable	Faults corrected, date and signature of the FIA Technical Delegate in charge Anomalies corrigées, date et signature du Délégué Technique FIA responsable
<p>RESERVED FOR ASN RESERVE A L'ASN</p>  <p><i>CHAPPE</i></p> <p><i>FLEVIN</i></p>	<p>RESERVED FOR ASN / RESERVE A L'ASN</p>